Fondazione "Giorgio Ronchi" | CNR-ITC Padova | CNR–IFAC "Nello Carrara" | CNR-ISTI "Alessandro Faedo" | C.R.E.O Consortium L'Aquila | Laboratorio di Restauro

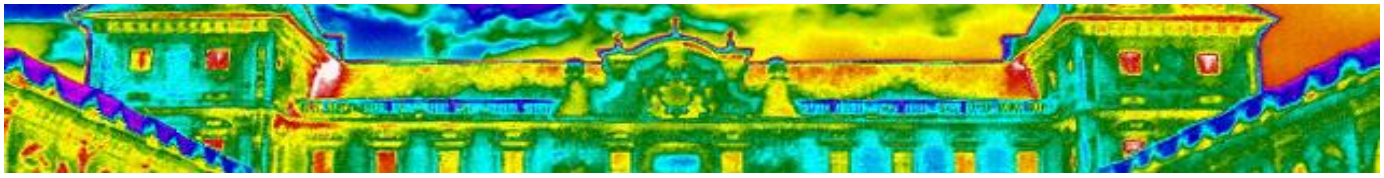

SEMINARIO TECNICO — POLITECNICO DI TORINO, CASTELLO DEL VALENTINO — 10 SETTEMBRE 2013

LA CERTIFICAZIONE E LA DIAGNOSI ENERGETICA IN EDILIZIA: QUADRO NORMATIVO E STRUMENTI PER LA VALUTAZIONE

08:30 *Registrazione partecipanti*

09:00 *Apertura lavori*

R. Curto *Direttore del Dipartimento DAD - Dipartimento di Architettura e Design – Politecnico di Torino*

E. Lavolta *Assessore Sviluppo, Innovazione, Ambiente e Verde del Comune di Torino*

E. Tuberosa *Segretario Generale AIPnD, in rappresentanza di AIPnD e CICPND*

E. Ronchini *Vice Presidente A.I.T.I.*

P. Bison *Chairman, CNR-ITC di Padova*

M. Volinia *Chairman, D.VALE - Politecnico di Torino*

09:30 **G. Mutani** *Politecnico di Torino*

La certificazione e la diagnosi energetica. Esempio di applicazione sul parco edilizio della Città di Torino.

10:00 **G. Nuvoli** *Regione Piemonte*

L'esperienza piemontese nel campo della certificazione e l'evoluzione normativa in campo energetico.

10:30 **A. Muscio** *UniMORE*

La questione delle maggiorazioni ex UNI 10351 sulla conducibilità termica dei materiali.

11:00 *Coffee-break*

11:30 **A. Mercusa** *Advisor ANCE Veneto*

Certificare la prestazione, certificare la qualità.

12:00 **I. Meroni - L. Belussi - L. Danza** *ITC-CNR*

Diagnosi energetica semplificata su larga scala: la Firma Energetica.

12:30 **D. Guida - M. D'Ambrosio** *The Learning Meters Network*

Sistemi innovativi per la diagnosi energetica ed il monitoraggio.

13:00 *Lunch*

14:00 *Vetrina delle novità:* Aggiornamento su apparecchiature e software, spazio ai produttori e venditori.

15:00 **T. Carratta - R. Costa** *CRESCo Soc. Coop.*

Stato dell'arte della certificazione energetica per gli edifici storici e diagnostiche applicabili.

15:30 **A. Panzeri** *ANIT*

La Termografia per l'analisi in campo edilizio: la valutazione dei ponti termici, muffe e condense - la diagnostica igrotermica.

16:00 **R. Rinaldi** *FLIR Systems*

Il cappotto, qualità nella posa – Metodo termografico.

16:30 *Coffee-break*

17:00 **M. Pagani** *Studio SP Associati – Socio A.I.T.I*

Audit energetico di un complesso scolastico.

17:30 **G. Roche** *Microgeo*

La stima in opera della trasmittanza con termografia e software NRG a supporto ed integrazione della misura con termo flussimetro.

18:00 *Tavola rotonda*

Sponsor dell'evento:

MicroGeo

EDILCLIMA sezione software

Con il contributo di:

CAMERA DI COMMERCIO INDUSTRIA ARTIGIANATO E AGRICOLTURA DI TORINO

Con il patrocinio di:

REGIONE PIEMONTE · CITTA' DI TORINO · AITI · AIPnD · PND · dal 1981 ITALIA CASA & Il Condominio Pubblico

itc INFRARED TRAINING CENTER